

FXの入口 ダウンロード

<http://fxneco.com>

外為オンライン

iサイクル注文 の始め方

# 初めてのFX、

## どうやって始めればよいか迷いますよね？

このE-bookでは初めての方でも簡単に始められる外為オンラインの自動売買システム、【iサイクル注文】を分かりやすくご紹介します。

難しいテクニックや為替ニュースは後からでも大丈夫。

まずは効率よく取引ができる【iサイクル注文】でFXを理解していきましょう！

簡単だから安心してね♪

# 口座開設はこちらから

## 外為オンラインの口座開設はお済ですか？

「FXの入口 (fxneco.com)」で口座開設の方法を分かりやすく解説しています。

参考にしながら口座開設をして次のページにお進みください。

外為オンライン

あけさまで47万口座

かしこいFXで、  
毎日をもっと  
楽しくなる。

今なら・・・  
新規取引口座開設で **5,000**円 キャッシュバック  
この機会にチャレンジ!! キャンペーン実施中

ここをクリック

外為オンラインFX 口座開設  
5分程度で完了します

TV CM 放映中  
海外の街角で一枚の通貨「ユーロ」を手に持つ。美奈さん、そのコインは、ヨーロッパに伝わるある「古い伝説」で出合ったものでも、偶然に探れたちょっと嬉しい物語をお楽しみください。  
15秒編 30秒編

[口座開設の流れはコチラ](#)

# 目次

外為オンライン iサイクル注文 ってなに？.....	<a href="#">P5</a>
使い方は、これだけ覚えればOK！.....	<a href="#">P6</a>
ブレイクタイム iサイクル注文【ランキング方式】とは？.....	<a href="#">P7</a>
1.iサイクル注文の表示方法 .....	<a href="#">P9</a>
2.iサイクル注文の画面の見方.....	<a href="#">P10</a>
ブレイクタイム iサイクル注文 と サイクル2取引 のちがいは？...	<a href="#">P14</a>
3.iサイクル注文【ランキング方式】の使い方.....	<a href="#">P15</a>
ブレイクタイム マトリクス方式 と ボラティリティ方式 について....	<a href="#">P20</a>
4.決済 & キャンセルの方法 .....	<a href="#">P22</a>
ちょっと“大事な”ブレイクタイム ランキング方式 ランキングの選び方 .....	<a href="#">P24</a>
ちょっと“大事な”ブレイクタイム ランキング方式 ランキングの小技 .....	<a href="#">P27</a>
おまけ 外為オンライン miniコース の始め方.....	<a href="#">P33</a>

# 外為オンライン iサイクル注文 ってなに？

相場の波に乗って売り買いをして利益をだす

相場の特性を活かした場合

この**売・買**を自動でやらせてもらおう！  
というのが、**iサイクル注文**というサービスです。

# 使い方は、これだけ覚えればOK！

## 1 iサイクル注文の表示方法

どうやってiサイクル注文を表示させる？

## 2 iサイクル注文の画面の見方

iサイクル注文の画面に何が書いてある？

## 3 iサイクル注文【ランキング方式】の使い方

どうすれば注文ができる？

## 4 決済&キャンセルの方法

好きな時に終了させましょう

以上**4点**だけでOKです。

## iサイクル注文【ランキング方式】とは？

前ページで「iサイクル注文【ランキング方式】」という言葉が出てきます。

ランキング方式とは何でしょう？ 公式には、“当社(外為オンライン社)の店頭取引シミュレーションにおいて、高い利益を獲得している注文内容をランキング形式でリストアップ”と書いてあります。

成績優秀なシステムがランキングされているので、そのランキングを利用してシステムを選びましょう。というのが、ランキング方式です。

優秀な  
取引条件を  
ランキング

新規注文入力

iサイクル注文 ランキング方式

現資金で可能な分のみ

期間 過去半年 通貨ペア 全ての通貨ペア ポジション方向 全ての方向 新規注文可能額 3,020,350 円

順位	通貨ペア	売買	足種	注文 間隔	最大 ポジション数	想定 変動幅	決済損益 pips	利益回数	損切回数	必要な 新規注文可能額
1	EURJPY	ショート (MACD)	月足	15	33	500	15,338	1,033	0	2,603,700
2	EURJPY	ショート (SMA)	日足	15	33	500	15,224	1,026	0	2,603,700
3	EURJPY	買	—	15	33	500	15,100	1,017	0	2,603,700
4	EURJPY	ショート (SMA)	週足	15	33	500	15,071	1,014	0	2,603,700
5	EURJPY	ショート (SMA)	4時間足	15	33	500	15,054	1,015	0	2,603,700
6	EURJPY	ショート (SMA)	12時間足	15	32	500	14,908	1,004	0	2,500,800
7	GBPJPY	ショート (SMA)	週足	30	26	800	12,817	483	2	2,626,000
8	GBPJPY	買	—	30	26	800	12,607	477	2	2,626,000
9	GBPJPY	ショート (MACD)	月足	30	26	800	12,607	477	2	2,626,000
10	GBPJPY	ショート (SMA)	週足	20	30	600	12,415	992	12	2,745,000

\*上記ランキングは、当該期間に外為オンライン店頭FX取引のシミュレーション環境においてiサイクル注文を適用した結果をランキングしたものであり、利益を保障するものではありません。iサイクル注文は、損失が発生する場合があります。上記運用に使用した設定は、当社が推奨する設定ではございません。投資判断はお客様ご自身でなさっていただきますようお願いいたします。また、お客様の口座状況によっては、ロスカット等による強制決済にて、iサイクル注文の適用が停止する場合がございます。\*決済損益pipsには、取引手数料及びスワップポイントは含んでおりません。

マトリクス方式の注文画面はこちら [ポラリティ方式の注文画面はこちら](#)

[マトリクス方式](#) [ポラリティ方式](#)

# もう一度！ iサイクル注文って？

狩りができる場面になると  
自動で取引してくれる

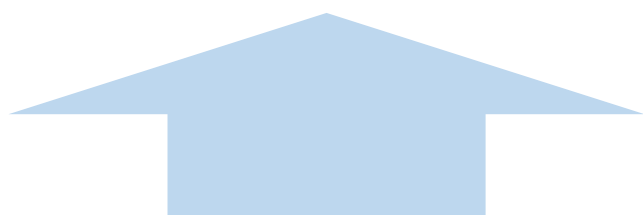
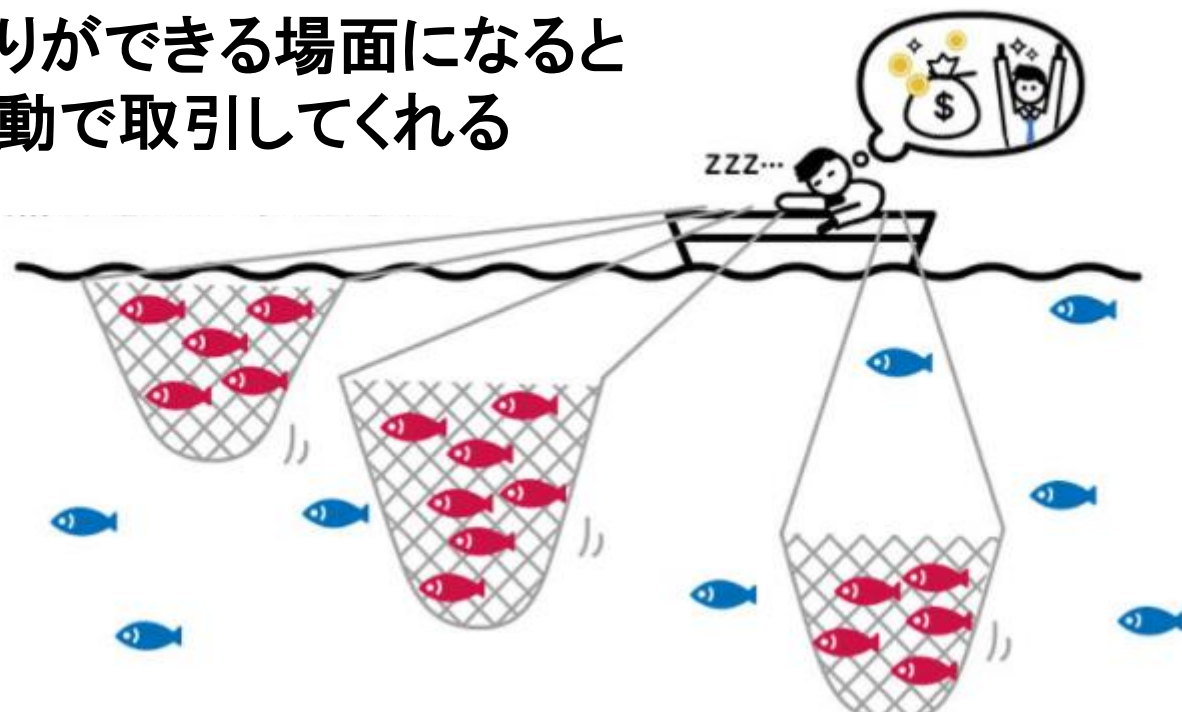

寝ていても自動で**売・買**をおこなってくれる！  
それが、**iサイクル注文**です。

# 1 iサイクル注文の表示方法

では、ここからiサイクル注文の使い方について  
分かりやすくご説明していきます。

まず、iサイクル注文の表示方法について。

## ログイン後の画面

ここをクリックすると

iサイクル注文が選択できます

通貨ペア	売(bid)	買(ask)	始値(売)	高値(売)	安値(売)	時刻	スワップ(売)
USD/JPY ▲	113.36	113.3	113.54	113.57	113.12	15:47	-65
EUR/JPY ▼	133.31	133.3	133.31	133.35	133.03	15:47	0
GBP/JPY ▲	151.14	151.1	151.20	151.26	150.82	15:47	-50

No	通貨ペア	注文番号	約定日時	携	注文状況	取引	注文種類

No	通貨ペア	注文番号	約定日時	売	買	約定R	現在R

## 2 iサイクル注文の画面の見方

これがiサイクル注文の初期画面です。

iサイクル注文を選択するとこの部分が表示される

順位	通貨ペア	売買	足種	注文間隔	最大ポジション数	想定変動幅	決済損益 pips	利回り回数	換切回数	必要な新規注文可能額
1	EURJPY	ロング (MACD)	月足	15	33	500	15,338	1,033	0	2,603,700
2	EURJPY	ロング (SMA)	日足	15	33	500	15,224	1,026	0	2,603,700
3	EURJPY	買	—	15	33	500	15,100	1,017	0	2,603,700
4	EURJPY	ロング (SMA)	週足	15	33	500	15,071	1,014	0	2,603,700
5	EURJPY	ロング (SMA)	4時間足	15	33	500	15,054	1,015	0	2,603,700
6	EURJPY	ロング (SMA)	12時間足	15	32	500	14,908	1,004	0	2,500,800
7	GBPJPY	ロング (SMA)	週足	30	26	800	12,817	483	2	2,626,000
8	GBPJPY	買	—	30	26	800	12,607	477	2	2,626,000
9	GBPJPY	ロング (MACD)	月足	30	26	800	12,607	477	2	2,626,000
10	GBPJPY	ロング (SMA)	週足	20	30	600	12,415	992	12	2,745,000

※上記ランキングは、当該期間に外為オンライン店頭FX取引のシミュレーション環境においてiサイクル注文を適用した結果をランキングしたものであり、利益を保証するものではありません。iサイクル注文は、損失が発生する場合があります。上記適用に使用した設定は、当社が推奨する設定ではありません。投資判断はお客様ご自身でなさってくださいようお願いいたします。また、お客様の口座状況によっては、ロスカット等による強制決済にて、iサイクル注文の適用が停止する場合がございます。※決済損益pipsには、取引手数料及びスワップポイントは含んでおりません。

マトリクス方式の注文画面はこちら  
ポラリティ方式の注文画面はこちら

## 2 iサイクル注文の画面の見方 ..続き①

iサイクル注文の初期画面の部分だけを拡大しました。

ここを理解できる様になりましょう！

新規注文入力

サイクル注文 ランキング方式

現資金で可能な分のみ

期間 過去半年 通貨ペア 全ての通貨ペア ポジション方向 全ての方向 新規注文可能額 3,020,350 円

順位	通貨ペア	売買	足種	注文間隔	最大ポジション数	想定変動幅	決済損益 pips	利食回数	損切回数	必要な新規注文可能額
1	EURJPY	売	日足	15	33	500	15,224	1,026	0	2,603,700
2	EURJPY	買	—	15	33	500	15,100	1,017	0	2,603,700
3	EURJPY	売	週足	15	33	500	15,071	1,014	0	2,603,700
4	EURJPY	買	4時間	15	33	500	15,054	1,015	0	2,603,700
5	EURJPY	売	12時間	15	32	500	14,908	1,004	0	2,500,800
6	GBPJPY	買	週足	30	26	800	12,817	483	2	2,626,000
7	GBPJPY	売	—	30	26	800	12,607	477	2	2,626,000
8	GBPJPY	買	月足	30	26	800	12,607	477	2	2,626,000
9	GBPJPY	売	週足	20	30	600	12,415	992	12	2,745,000

※上記ランキングは、当該期間に外為オンライン店頭FX取引のシミュレーション環境においてiサイクル注文を適用した結果をランキングしたものであり、利益を保障するものではありません。iサイクル注文は、損失が発生する場合があります。上記運用に使用した設定は、当社が推奨する設定ではございません。投資判断はお客様ご自身でなさっていただきますようお願いいたします。また、お客様の口座状況によっては、ロスカット等による強制決済にて、iサイクル注文の適用が停止する場合がございます。※決済損益pipsには、取引手数料及びスワップポイントは含んでおりません。

マトリクス方式の注文画面はこちら **マトリクス方式**

ボラティリティ方式の注文画面はこちら **ボラティリティ方式**

ここは一旦無視でOK  
(あとで説明します)

## 2 iサイクル注文の画面の見方 ..続き②

各部分をざっと紹介します。

参考にするシステムの実績期間

自分が取引したい通貨ペア

自分がポジションを持ちたい方向

① 順位	② 通貨ペア	③ 売買	④ 足種	⑤ 注文間隔	⑥ 最大ポジション数	⑦ 想定変動幅	⑧ 決済損益 pips	⑨ 利食回数	⑩ 損切回数	⑪ 選択可	⑫ 必要な新規注文可能額
1	EURJPY	売	月足	15	33	500	15,338	1,033	0	選択可	2,603,700

① ランキングの順位

② iサイクル注文が取引している通貨ペア

③ iサイクル注文が取引しているポジションの方向

④ どのローソク足を使っているか

⑤ 何PIPS間隔で注文を繰り返すか

⑥ ポジションを保有する最大数

## 2 iサイクル注文の画面の見方 ..続き③

⑦ ポジションの上下最大幅

⑧ システムが獲得した損益(成績)

⑨ 利食いをした回数

⑩ 損切りをした回数

⑪ システムを選択するボタン

⑫ 必要な資金

新規注文入力

iサイクル注文 ランキング方式

現資金で可能な分のみ

期間 過去半年 通貨ペア 全ての通貨ペア ポジション方向 全ての方向 新規注文可能額 3,020,360 円

順位	通貨ペア	売買	足種	注文 間隔	最大 ポジション数	想定 変動幅	決済損益 pips	利食回数	損切回数	必要な 新規注文可能額
1	EURJPY	ショート(MACD)	月足	15	33	500	15,338	1,033	0	2,603,700

① ② ③ ④ ⑤ ⑥ ⑦ ⑧ ⑨ ⑩ ⑪ ⑫

はい、お疲れ様です。

次のページはちょっと休憩を挟みましょう。

## iサイクル注文 と サイクル2取引 のちがいは？

■ **iサイクル注文** | 相場の上昇・下落に合わせて自動追従しながら注文を繰り返す

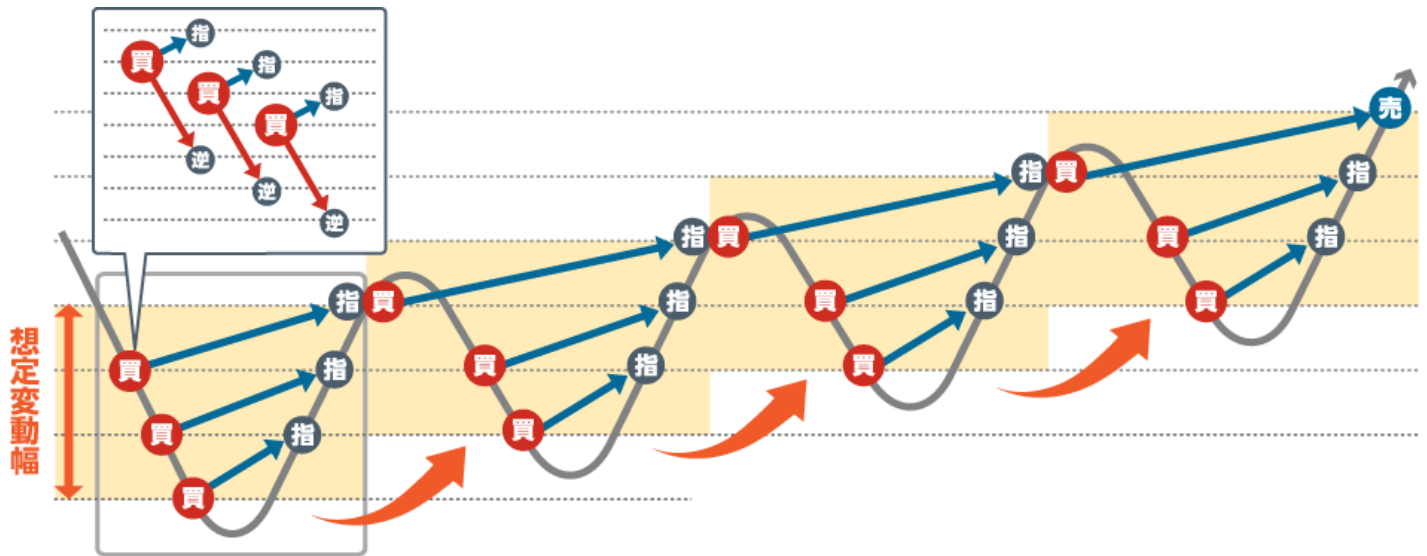

■ **サイクル2取引** | 設定した範囲で注文を繰り返す

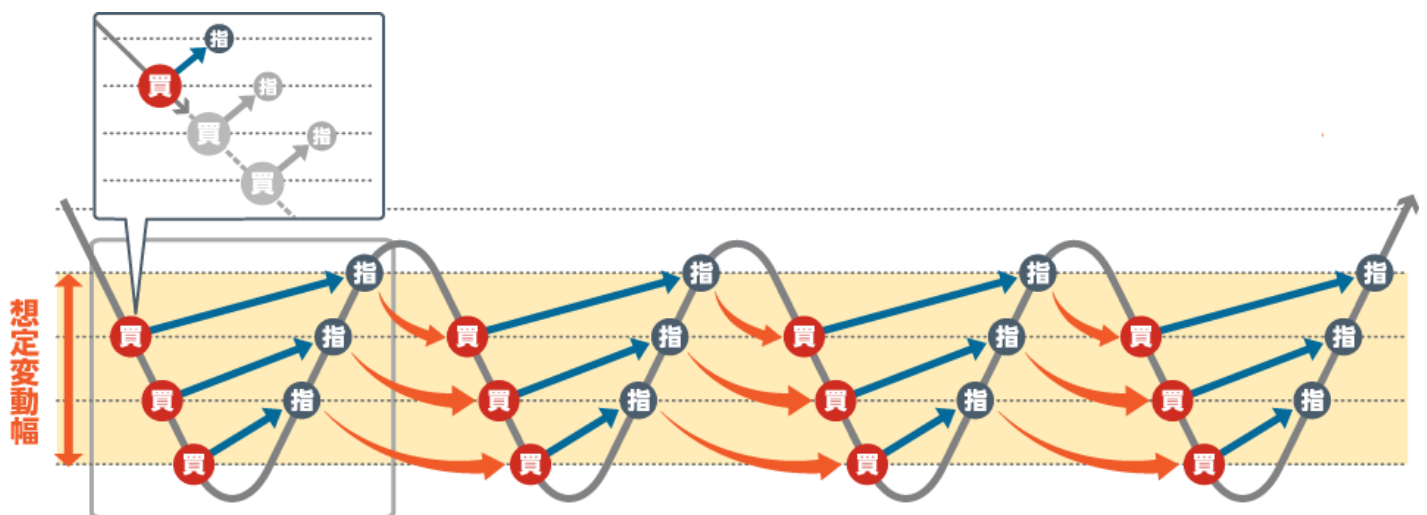

iサイクル注文の方が、上昇・下落を追従して注文を繰り返すため、相場状況によってはより利益を追求できる注文方法になります。

### 3 iサイクル注文【ランキング方式】の使い方

では、改めてiサイクル注文の説明に戻ります。  
次はいよいよランキング方式の使い方についてです。

P10で初期画面の説明をしましたが、  
実はこれが既に【ランキング方式】の画面になります。

ランキング方式と書いてある

新規注文入力

サイクル注文 **ランキング方式**

現金金で可能な方法

期間 過去半年 通貨ペア 全ての通貨ペア ポジション方向 全ての方向 新規注文可能額 3,020,350 円

順位	通貨ペア	売買	足種	注文 間隔	最大 ポジション数	想定 変動幅	決済損益 pips	利食回数	損切回数	選択可	必要な 新規注文可能額
1	EURJPY	ショート (MACD)	月足	15	33	500	15,338	1,033	0	選択可	2,603,700
2	EURJPY	ショート (SMA)	日足	15	33	500	15,224	1,026	0	選択可	2,603,700
3	EURJPY	買	—	15	33	500	15,100	1,017	0	選択可	2,603,700
4	EURJPY	ショート (SMA)	週足	15	33	500	15,071	1,014	0	選択可	2,603,700
5	EURJPY	ショート (SMA)	4時間足	15	33	500	15,054	1,015	0	選択可	2,603,700
6	EURJPY	ショート (SMA)	12時間足	15	32	500	14,908	1,004	0	選択可	2,500,800
7	GBPJPY	ショート (SMA)	週足	30	26	800	12,817	483	2	選択可	2,626,000
8	GBPJPY	買	—	30	26	800	12,607	477	2	選択可	2,626,000
9	GBPJPY	ショート (MACD)	月足	30	26	800	12,607	477	2	選択可	2,626,000
10	GBPJPY	ショート (SMA)	週足	20	30	600	12,415	992	12	選択可	2,745,000

※上記ランキングは、当該期間に外為オンライン店頭FX取引のシミュレーション環境においてiサイクル注文を適用した結果をランキングしたものであり、利益を保障するものではありません。iサイクル注文は、損失が発生する場合があります。上記運用に使用した設定は、当社が推奨する設定ではございません。投資判断はお客様ご自身でなさっていただきますようお願いいたします。また、お客様の口座状況によっては、ロスカット等による強制決済にて、iサイクル注文の適用が停止する場合がございます。※決済損益pipsには、取引手数料及びスワップポイントは含んでおりません。

マトリクス方式の注文画面はこちら **マトリクス方式**

ボラティリティ方式の注文画面はこちら **ボラティリティ方式**

ここに他の注文方式に移るボタンがある

### 3 【ランキング方式】の使い方 ..続き①

【ランキング方式】の使い方は簡単です。

まずは、下記画像の各項目の説明を思い出して、それぞれ自分の理想に近い設定を選びます。

順位	通貨ペア	売買	足種	注文間隔	最大ポジション数	想定変動幅	決済損益 pips	利食回数	損切回数	必要な新規注文可能額
1	EUR/USD	Not (MACD)	月足	15	33	500	15,338	1,033	0	2,603,700

## 設定1 | 期間

過去どれくらいの期間の実績を参考にするか選びましょう。

選択出来る参考期間				
1ヵ月	2ヵ月	3ヵ月	半年	一年

あまり短い期間だと短期的に調子が良かっただけの可能性もあるので、3ヶ月以上を選択した方がよいと思います。

### 3 【ランキング方式】の使い方 ..続き②

新規注文入力

サイクル注文 ランキング方式

現資金で可能な分のみ

期間 過去半年 通貨ペア 全ての通貨ペア ポジション方向 全ての方向 新規注文可能額 3,020,350 円

順位	通貨ペア	売買	足種	注文間隔	最大ポジション数	想定変動幅	決済損益 pips	利食回数	損切回数	必要な新規注文可能額
1	EURJPY	売 (MACD)	月足		33	500	15,338	1,033	0	2,603,700

## 設定2 | 通貨ペア

どの通貨の取引を行うかを決めましょう。  
目当ての通貨ペアがあれば選択してください。

どれがよいか分からない場合は、ニュースなどで情報が得やすいドル/円を選びましょう。

新規注文入力

サイクル注文 ランキング方式

現資金で可能な分のみ

期間 過去半年 通貨ペア 全ての通貨ペア ポジション方向 全ての方向 新規注文可能額 3,020,350 円

順位	通貨ペア	売買	足種	注文間隔	最大ポジション数	想定変動幅	決済損益 pips	利食回数	損切回数	必要な新規注文可能額
1	EURJPY	売 (MACD)	月足	15	33	500	15,338	1,033	0	2,603,700

## 設定3 | ポジションの方向

今後、円高と予想するなら「売」、円安と予想するなら「買」を選択します。システムに判断を任せるなら「トレンド」を選択することもできます。

### 3 【ランキング方式】の使い方 ..続き③

各項目を決めたら、条件に沿ってランキングが表示されます。

あとはランキングの中から好きなものを選択するだけ。

選択する

新規注文入力

サイクル注文 ランキング方式

現金金で可能な分のみ

期間 過去半年 通貨ペア 全ての通貨ペア ポジション方向 全ての方向 新規注文可能額 3,020,350 円

順位	通貨ペア	売買	足種	注文 間隔	最大 ポジション数	想定 変動幅	決済損益 pips	利食回数	損切回数	選択可	必要な 新規注文可能額
1	EURJPY	売	移動平均線 (MACD)	月足	15	33	500	15,338	1,033	0	2,603,700
2	EURJPY	売	移動平均線 (SMA)	日足	15	33	500	15,224	1,026	0	2,603,700
3	EURJPY	買	—	—	15	33	500	15,100	1,017	0	2,603,700
4	EURJPY	売	移動平均線 (SMA)	週足	15	33	500	15,071	1,014	0	2,603,700
5	EURJPY	売	移動平均線 (SMA)	4時間足	15	33	500	15,054	1,015	0	2,603,700
6	EURJPY	売	移動平均線 (SMA)	12時間足	15	32	500	14,908	1,004	0	2,500,800
7	GBPJPY	売	移動平均線 (SMA)	週足	30	26	800	12,817	483	2	2,626,000
8	GBPJPY	買	—	—	30	26	800	12,607	477	2	2,626,000
9	GBPJPY	売	移動平均線 (MACD)	月足	30	26	800	12,607	477	2	2,626,000
10	GBPJPY	売	移動平均線 (SMA)	週足	20	30	600	12,415	992	12	2,745,000

※上記ランキングは、当該期間に外為オンライン店頭FX取引のシミュレーション環境においてサイクル注文を適用した結果をランキングしたものであり、利益を保障するものではありません。iサイクル注文は、損失が発生する場合があります。上記運用に使用した設定は、当社が推奨する設定ではございません。投資判断はお客様ご自身でなさっていただきますようお願いいたします。また、お客様の口座状況によっては、ロスカット等による強制決済にて、iサイクル注文の適用が停止する場合がございます。※決済損益pipsには、取引手数料及びスワップポイントは含んでおりません。

マトリクス方式の注文画面はこちら **マトリクス方式**

ポラティリティ方式の注文画面はこちら **ポラティリティ方式**

※注意

口座に入金している金額が「必要な新規注文可能額」に満たない場合は、システムが選択できないのでご注意ください。

### 3 【ランキング方式】の使い方 ..続き④

ランキングを選択すると表示が切り替わります。

表示がこのように変わる

- 通貨ペア: 英ポンド/円 (GBP/JPY)
- 参考期間: 過去3カ月
- 想定変動幅: 600 PIP
- ポジション方向: トレンドで切り替える
- 対象資産(円): 2,733,000
- 新規注文可能額: 3,020,350
- 数量: 1 / 注文可能数: 1
- ストップ判断: 移動平均 (SMA1=26, SMA2=52)
- 定種: 週定

Below the input fields, there is a summary of the calculated results:

上記の条件にて計算された結果  
注文数は 30 注文 ポジション間隔(価値)は 20 PIP  
最大ポジション数は 30 ポジション となります。

参考レート: 150.0

新規注文売買	新規指定レート	利食いレート	損切りレート
買	148.83	149.03	142.83
買	148.63	148.83	142.63
買	148.43	148.63	142.43
買	148.23	148.43	142.23
買	148.03	148.23	142.03

At the bottom of the window, there are three buttons: '注文' (Order), '調整後注文' (Adjusted Order), and 'キャンセル' (Cancel). A red box highlights the '注文' button, and a red arrow points to it from the text below.

【注文】ボタンを押して  
iサイクル注文を開始します。

注文の仕方は以上です♪

# ちょっとブレイクタイム

## マトリクス方式 と ボラティリティ方式 について

■ **マトリクス方式** | 縦軸のレンジに対して、用意されている7つの指数から横軸をチョイスして表示されたマトリクスから使いたい取引条件を選ぶ

### ■ ランキング方式より難しい理由

自分で「利益回数」「損切回数」など、軸にする指数を選択して、表示されたマトリクスの数字を理解できないと適切な取引条件を選べないから・・・。

## マトリクス方式 と ボラティリティ方式 について

■ ボラティリティ方式 | ①参考期間②値動きの幅③ポジションの方向④使う資産 を自分で決めてiサイクル注文を開始する

新規注文入力 値動き ✕

USD/JPY ティック ▼ 売 ▼

通貨ペア USD/JPY ▼

iサイクル注文 ボラティリティ方式

参考期間 過去半年 ▼

想定変動幅 897 PIP

ポジション方向  買  売  トレンドで切り替える

対象資産(円) 0 新規注文可能額 3,020,350

計算内容を入力し、【計算】ボタンをクリックしてください。  
対象資産は、注文の条件を算出する為のものであり、お客様の損失を限定するものではありません。

計算 キャンセル

### ■ ランキング方式より難しい理由

変動幅や対象資産を自分で決めないといけなから…。

### ★だけど！

ボラティリティ方式が使えると、自分で決めた条件で運用することができます。将来的には覚えたい方式ですね。

# 4 決済 & キャンセルの方法

[ポジション状況]のポジションをクリック

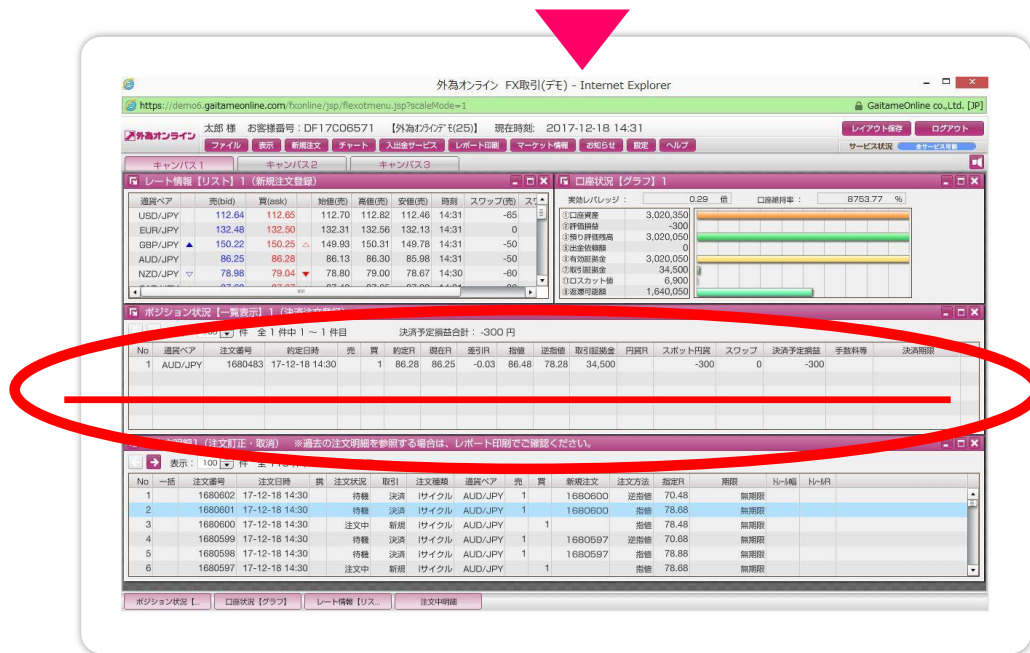

「決済ボタン」をクリック

確認画面が表示されたあと、もう一度【決済】ボタンをクリック

## 4 決済 & キャンセルの方法 ..続き①

「iサイクル注文 削除」画面で削除をクリック

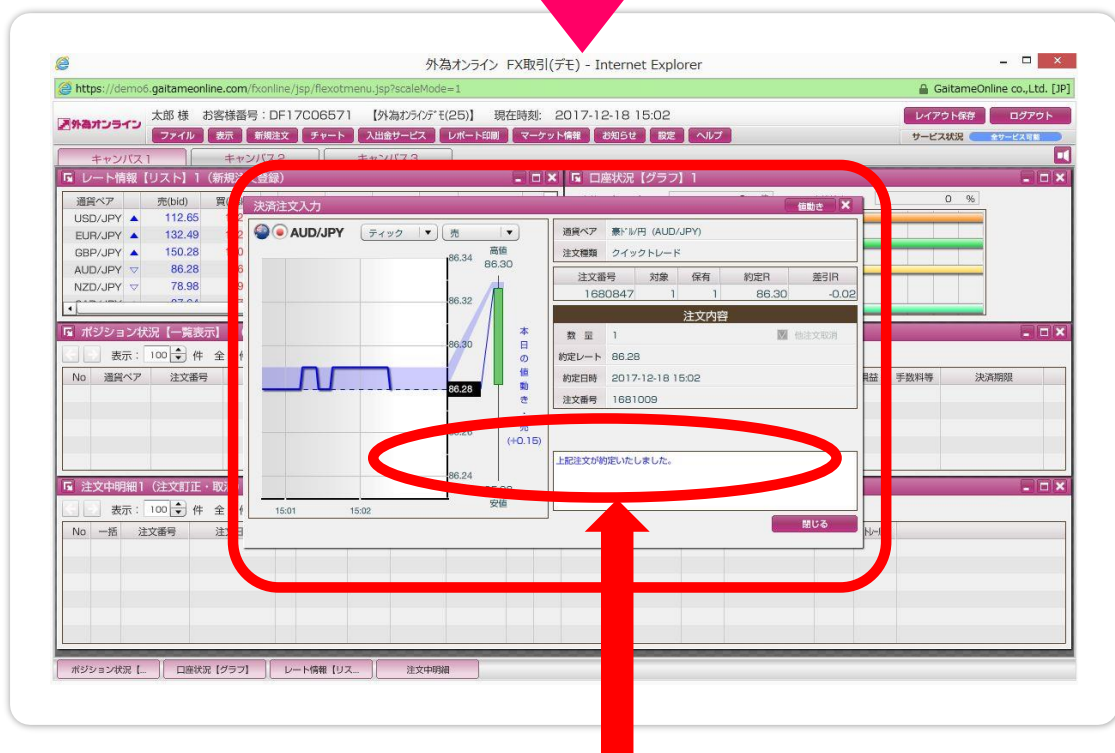

「上記注文が約定いたしました。」の表示

### ■約定とは？

注文が受け入れられたということ。この場合は決済注文が受け入れられたという意味になります。

決済・キャンセルも意外と簡単です♪

# ちょっと“大事な”ブレイクタイム

## ランキング方式 ランキングの選び方 ..①

ここまで説明してきた【ランキング方式】ですが、どのランキングを選べばよいか・・・迷うと思います。

どれを選べばいい？

新規注文入力

サイクル注文 ランキング方式

現資金で可能な分のみ

期間 過去半年 通貨ペア 全ての通貨ペア ポジション方向 全ての方向 新規注文可能 3,020,350 円

順位	通貨ペア	売買	足種	注文間隔	最大ポジション数	想定変動幅	決済損益 pips	利食回数	損切回数	選択可	必要な新規注文可能額
1	EURJPY	ショート (MACD)	月足	15	33	500	15,338	1,033	0	選択可	2,603,700
2	EURJPY	ショート (SMA)	日足	15	33	500	15,224	1,026	0	選択可	2,603,700
3	EURJPY	買	—	15	33	500	15,100	1,017	0	選択可	2,603,700
4	EURJPY	ショート (SMA)	週足	15	33	500	15,071	1,014	0	選択可	2,603,700
5	EURJPY	ショート (SMA)	4時間	15	33	500	15,054	1,015	0	選択可	2,603,700
6	EURJPY	ショート (SMA)	12時間	15	32	500	14,908	1,004	0	選択可	2,500,800
7	GBPJPY	ショート (SMA)	週足	30	26	800	12,817	483	2	選択可	2,626,000
8	GBPJPY	買	—	30	26	800	12,607	477	2	選択可	2,626,000
9	GBPJPY	ショート (MACD)	月足	30	26	800	12,607	477	2	選択可	2,626,000
10	GBPJPY	ショート (SMA)	週足	20	30	600	12,415	992	12	選択可	2,745,000

※上記ランキングは、当該期間に外為オンライン店頭FX取引のシミュレーション環境においてサイクル注文を適用した結果をランキングしたものであり、利益を保証するものではありません。iサイクル注文は、損失が発生する場合があります。上記運用に使用した設定は、当社が推奨する設定ではございません。投資判断はお客様ご自身でなさっていただきますようお願いいたします。また、お客様の口座状況によっては、ロスカット等による強制決済にて、iサイクル注文の適用が停止する場合がございます。※決済損益pipsには、取引手数料及びスワップポイントは含んでおりません。

マトリクス方式の注文画面はこちら [マトリクス方式](#)

ポラティリティ方式の注文画面はこちら [ポラティリティ方式](#)

ここからは初心者におすすりめなランキングの選び方をご紹介します。

# ちょっと“大事な”ブレイクタイム

## ランキング方式 ランキングの選び方 ..②

まず初めに「必要な新規注文可能額」をクリックして、使いたい金額の範囲の注文内容であるか確認しましょう。

ここをクリック

新規注文入力

iサイクル注文 ランキング方式

現資金で可能な分のみ

期間 過去3カ月 通貨ペア 全ての通貨ペア ポジション方向 トレンド 新規注文可能額 3,020,500

順位	通貨ペア	売買	足種	注文 間隔	最大 ポジション数	想定 変動幅	決算損益 pips	利益回数	損切回数	必要な 新規注文可能額
287	NZDJPY	ロング (SMA)	日足	100	5	500	788	8	0	307,500
432	NZDJPY	ロング (SMA)	12時間	100	5	500	329	6	4	307,500
322	NZDJPY	ロング (MACD)	週足	100	5	500	688	7	0	307,500
354	NZDJPY	ロング (MACD)	12時間	100	5	500	548	9	7	307,500
449	NZDJPY	ロング (SMA)	4時間	100	5	500	283	7	4	307,500
494	AUDJPY	ロング (MACD)	日足	100	5	500	175	7	6	322,500
412	USDJPY	ロング (MACD)	日足	100	5	500	385	10	5	375,500
306	USDJPY	ロング (SMA)	週足	100	5	500	724	8	1	375,500
459	USDJPY	ロング (MACD)	12時間	100	5	500	249	9	10	375,500
491	USDJPY	ロング (MACD)	1時間	100	5	500	184	48	71	375,500

※上記ランキングは、当該期間に外為オンライン店頭FX取引のシミュレーション環境においてiサイクル注文を適用した結果をランキングしたものであり、利益を保証するものではありません。iサイクル注文は、損失が拡大する場合があります。上記運用に使用した設定は、当社が推奨する設定ではございません。投資判断はおお客様ご自身でなさっていただきますようお願いいたします。また、お客様の口座状況によっては、ロスカット等による強制決済にて、iサイクル注文の適用が停止する場合がございます。※決算損益pipsには、取引手数料及びスワップポイントは含んでおりません。

マトリクス方式の注文画面はこちら

ボラティリティ方式の注文画面はこちら

決算損益

次は、「決算損益」を確認。  
この数字でどれくらい利益(pips)を稼いでいるかを確認します。

# ちょっと“大事な”ブレイクタイム

## ランキング方式 ランキングの選び方 ..③

そして、「利食回数」と「損切回数」のバランスをみて納得できるものを選択します。

### 利食回数・損切回数

新規注文入力

サイクル注文 ランキング方式

現金金で可能な分のみ

期間 過去3カ月 通貨ペア 全ての通貨ペア ポジション方向 トレンド 新規注文可能額 3,020,360 円

順位	通貨ペア	売買	足種	注文間隔	最大ポジション数	想定変動幅	決済損益 pips	利食回数	損切回数	必要な新規注文可能額
287	NZDJPY	トレンド(SMA)	日足	100	5	500	788	8	0	7,500
432	NZDJPY	トレンド(SMA)	12時間	100	5	500	329	6	4	7,500
322	NZDJPY	トレンド(MACD)	週足	100	5	500	688	7	0	7,500
354	NZDJPY	トレンド(MACD)	12時間	100	5	500	548	9	7	7,500
449	NZDJPY	トレンド(SMA)	4時間	100	5	500	283	7	4	7,500
494	AUDJPY	トレンド(MACD)	日足	100	5	500	175	7	6	2,500
412	USDJPY	トレンド(MACD)	日足	100	5	500	385	10	5	5,500
306	USDJPY	トレンド(SMA)	週足	100	5	500	724	8	1	5,500
459	USDJPY	トレンド(MACD)	12時間	100	5	500	249	9	10	5,500
491	USDJPY	トレンド(MACD)	1時間	100	5	500	184	48	71	5,500

※上記ランキングは、当該期間に外為オンライン店頭FX取引のシミュレーション環境においてiサイクル注文を適用した結果をランキングしたものであり、利益を保証するものではありません。iサイクル注文は、損失が発生する場合があります。上記運用に使用した設定は、当社が推奨する設定ではございません。投資判断はお客様ご自身でなさっていただきますようお願いいたします。また、お客様の口座状況によっては、ロスカット等による強制決済にて、iサイクル注文の運用が停止する場合がございます。※決済損益pipsには、取引手数料及びスワップポイントは含んでおりません。

マトリクス方式の注文画面はこちら

ボラティリティ方式の注文画面はこちら

自分の納得できるものを選択

ランキングを選択したらもう一息。  
次は自分で取引条件を微調節できる小技を紹介します。

# ちょっと“大事な”ブレイクタイム

## ランキング方式 ランキングの小技 ..①

【選択可】のボタンを押すと下の画像の様な画面が現れます。

新規注文入力

通貨ペア NZD/円 (NZD/JPY)

**iサイクル注文**

参考期間 過去3カ月

想定変動幅 500 PIP

ポジション方向 ティレンドで切り替える

対象資産(円) 307,500 新規注文可能額 3,020,350

数量 1 / 注文可能数: 1

ロット判断 移動平均 (SMA1=25, SMA2=75)

足種 日足

上記の条件にて計算された結果  
注文数は 5 注文 ポジション間隔(幅)は 100 PIP  
最大ポジション数は 5 ポジション となります。

参考レート 78.7

新規注文売買	新規指定レート	利食いレート	損切りレート
売	82.70	81.70	87.70 ▲
売	81.70	80.70	86.70
売	80.70	79.70	85.70
売	79.70	78.70	84.70
売	78.70	77.70	83.70 ▼

iサイクル注文は新規約定毎に1ロットあたり0円の手数料(新規+決済の手数料を新規約定時に徴収)が発生します。注文内容を確認し、宜しければ【注文】ボタンをクリックしてください。

iアプリの取引システムからiサイクル注文/サイクル2取引の取消しは出来ません。取消しする場合はパソコン版、もしくは携帯版システムからお願いします。

注文 微調整後注文 キャンセル

微調整後注文

この画面の【微調整後注文】を押してください。

## ちょっと“大事な”ブレイクタイム

### ランキング方式 ランキングの小技 ..②

画面が下の画像の様に切り替わります。  
この画面で「想定変動幅」や「対象資産」を調整します。

新規注文入力

通貨ペア NZD/JPY

サイクル注文 ポラリティ方式

参考期間 過去3カ月

想定変動幅 500 PIP

ポジション方向  買  売  トレンドで切り替える

対象資産(円) 307500

注文可能額 3,020,350

移動平均

日足

計算

キャンセル

想定変動幅

対象資産

「想定変動幅」はどれくらいの変動幅で勝負するか。  
「対象資産」はどれくらいの資金をつぎ込むかを設定  
できます。

他の設定をお好みに変更してみても構いません。

## ちょっと“大事な”ブレイクタイム

### ランキング方式 ランキングの小技巧 ..③

調整が終わったら【計算】を押します。

計算をクリック

注文できる状態であれば注文画面に変わり、  
条件が合わなければ再度上記の計算画面に引き戻されます。

# ちょっと“大事な”ブレイクタイム

## ランキング方式 ランキングの小技 ..④

調整で注文が可能になると注文ボタンが現れます。

調整OK!

よければ注文

新規注文入力

通貨ペア NZD/JPY (NZD/JPY)

参考期間 過去3カ月

想定変動幅 100 PIP

ポジション方向 トrendで切り替える

対象資産(円) 100,000 新規注文可能額 3,020,350

数量 1 / 注文可能数: 1

移動平均 (SMA1=25, SMA2=5)

日足

上記の条件にて計算された結果  
注文数は 2 注文 ポジション間隔(倍幅)は 50 PIP  
最大ポジション数は 2 ポジション となります。

参考レート 78.7

新規注文売買	新規指定レート	利食いレート	損切りレート
売	79.20	78.70	80.20
売	78.70	78.20	79.70

注文

条件が合わない場合注文数0件が表示されます。

調整NG..

再度調整

新規注文入力

通貨ペア NZD/JPY

参考期間 過去3カ月

想定変動幅 100 PIP

ポジション方向 トrendで切り替える

対象資産(円) 1000 新規注文可能額 3,020,350

移動平均

日足

計算した結果、注文数が0件です。

注文

### ランキング方式 ランキングの小技 ..⑤

ランキング方式でざっくりシステムを選んでその後微調整を行えば、より自分の理想に近い注文設定にすることができるので頑張ってみてください。

また、気付いた方もいるかもしれませんが、ランキング方式を微調整するために切り替わった画面。

あの画面にはボラティリティ方式と書いてあります。そうです。微調整をすると自ずとボラティリティ方式を利用することになるのです。

これでボラティリティ方式も覚えられて一石二鳥ですね♪

# どうでしたか？

## 慣れると意外と簡単です。

初めてのものは独自の用語などもあり、難しく感じてしまいがちですが、iサイクル注文は一回慣れてしまうと意外と簡単に使う事ができます。

まずは一度経験してみてもいいのではないでしょうか。

もしかして、自分だけの新しい必勝法を見つけられるかもしれません。

その時は是非FXの入口 ([fxneco.com](http://fxneco.com)) にもやり方を教えてください(笑)

# おまけ

## 外為オンライン miniコースの始め方

miniコースとは？

■取引量を減らすことでリスクを抑えた取引ができるコースです。

通常のコースでは、1万通貨での取引になりますが、miniコースでは1千通貨で取引が可能になります。

1万通貨とか1千通貨とか表現が分かりにくいかもしれませんが、簡単に言うと**miniコースは10分の1の資金で取引ができる**という事です。

例えば、30万円の資金がないと動かせないシステムを3万円あれば動かせると言った具合です。

**補足：**口座開設時にminiコースを選択している場合は、すでにminiコース が使えるので次で説明する作業は必要ありません。

# 外為オンライン miniコースの始め方 ..①

外為オンラインにログインして、画面の上部右側よりに「設定」というボタンをクリックします。

設定

コース追加

通貨ペア	売(bid)	買(ask)	始値(売)	高値(売)	安値(売)	時刻	スワップ(売)	スワップ(買)
USD/JPY ▲	112.65	112.66	112.70	112.82	112.46	13:09	-65	65
EUR/JPY ▲	132.50	132.52	132.31	132.56	132.13	13:09	0	0
GBP/JPY ▼	150.21	150.24	149.93	150.31	149.78	13:09	-50	50
AUD/JPY ▲	86.25	86.28	86.13	86.30	85.98	13:09	-50	50
NZD/JPY ▲	78.93	78.99	78.80	78.98	78.67	13:09	-60	60

No	通貨ペア	注文番号	約定日時	売	買	約定R	現在R	差引R	指値	逆指値	取引証拠金	円高R	円安R	スワップ	決済予定損益	手数料等	決済期限

No	一括	注文番号	注文日時	携	注文状況	取引	注文種類	通貨ペア	売	買	新規注文	注文方法	期限	トリム幅	トリムR

表示されたメニューの「コース追加」をクリック

# 外為オンライン miniコースの始め方 ..②

「コース追加のお申し込み」画面が表示されるので、  
注意書きを読み画面中央下にある「同意」をクリック

**コース追加のお申し込み**

新規に商品(コース)の追加お申し込みをされる方は、以下の注意書を必ずご確認ください。

お読みください

- コース間のポジションの移動は出来ません。
- 通常入金(ジャストマッチ入金・クイック入金サービス以外)をご利用の場合、お取引コース毎に入金の振込先が異なりますのでご注意ください。
- 各コース毎にロスカット値、証拠金判定のタイミングが異なります。以下の内容をご確認のうえ、コース追加をお願い致します。

L25コース (10,000通貨単位)	ロスカット値:取引証拠金の20%	証拠金判定:1日1回
L25Rコース (10,000通貨単位)	ロスカット値:取引証拠金の100%	証拠金判定:随時
L25 miniコース (1,000通貨単位)	ロスカット値:取引証拠金の20%	証拠金判定:1日1回
L25R miniコース (1,000通貨単位)	ロスカット値:取引証拠金の100%	証拠金判定:随時

※ロスカット及び証拠金判定は、各コースの通貨ではなくコース毎の判定となりますので、ご注意ください。  
■同一コースの追加をご希望のかたはカスタマーサポートセンターまでご連絡下さい。

上記の内容にご同意されましたら  
下の「同意」をクリックしてください。

同意

切り替わった画面で  
25R mini、  
または25 miniを  
選択「確認」をクリック

**コース追加のお申し込み**

開設する商品(コース)を選択してください。

商品(コース) 外為オンライン(25R mini) ▼

「開設申込み」  
をクリック

**コース追加のお申し込み**

開設する商品(コース)を選択してください。

商品(コース) 外為オンライン(25R mini) ▼

# 外為オンライン miniコースの始め方 ..④

「外為オンライン」と「外為オンライン miniコース」は別の口座になります。

miniコースを利用する際は、新たに入金、または別コースから資金移動してから利用しましょう。

「入出金サービス」をクリック→【別コースへの資金移動】

【別コースへの資金移動】  
複数のコースをお持ちのお客様は、この画面より別コースに資金を移動することが出来ます。(手数料は掛かりません)  
[移動コース]・・・移動先のコースを選択します。  
[移動可能額]・・・現時点で移動可能な金額(日本円)を表示します。  
この金額は、【口座状況】の⑧残高可能額と同じものが表示されます。  
[移動額]・・・移動する金額を入力します。  
※ポジションを保有されているお客様は、口座維持率にご注意

# 口座開設はこちらから

## 外為オンラインの口座開設はお済ですか？

「FXの入口 (fxneco.com)」で口座開設の方法を分かりやすく解説しています。

参考にしながら口座開設をしてみてください。

[口座開設の流れはコチラ](#)